

**BİRİM İÇ DEĞERLENDİRME RAPORU**

**SELÇUK ÜNİVERSİTESİ**

**SOSYAL BİLİMLER ENSTİTÜSÜ**

**2023**

## **BİRİM HAKKINDA BİLGİLER**

Sosyal Bilimler Enstitüsü 06.10.1982 yılında kurulmuş olup günümüze kadar birçok yüksek lisans ve doktora öğrencisi mezun etmiştir. Sosyal bilimler enstitüsü halen 44 Anabilim Dalı, **42** Doktora programı, **58** Tezli Yüksek Lisans programı ve **17** II. Öğretim Tezsiz Yüksek Lisans programı aktif olarak öğrenci alımına devam etmektedir. Enstitümüzde halen 727 Doktora öğrencisi, 11 Sanatta Yeterlik öğrencisi, 2636 Tezli Yüksek Lisans öğrencisi 927 II. Öğretim Tezsiz yüksek lisans öğrencisi olmak üzere toplam 4427 lisansüstü öğrenci kayıtlıdır. Bunlardan 297 öğrenci yabancı uyrukludur.

### **Birim İletişim Bilgileri**

Selçuk Üniversitesi Sosyal Bilimler Enstitüsü Müdürlüğü, Alaeddin Keykubat Yerleşkesi, Akademi Mah. Yeni İstanbul Cad. No:335 Kat:8 Posta Kodu:42130 Selçuklu-Konya/TÜRKİYE

E-Posta: sosbilens@selcuk.edu.tr

Tel: 0 (332) 223 24 35

Tel: 0 (332) 223 49 38

Fax: 0 (332) 241 05 24

Müdür Yardımcısı, Doç. Dr. Ali AKGÜN (Birim Kalite Temsilcisi)

Tel: 0 (332) 223 24 45

Tel: 0 (332) 223 19 21

E-Posta: aakgun@selcuk.edu.tr

### **Tarihsel Gelişim**

Sosyal Bilimler Enstitüsü 06.10.1982 yılında ilgili yasa çerçevesinde kurulmuş ve 1983 Bahar döneminde eğitim-öğretime başlamıştır. İlk enstitü müdürü Prof. Dr. Erol GÜNGÖR olup halen 18. Müdür olarak Prof. Dr. Şükrü BALCI Enstitü yöneticisidir. Enstitümüzün program sayısı üniversitemizden ayrılarak yeni üniversiteler kurulması sebebiyle inişli çıkışlı bir seyir izlemiştir. Özellikle Necmettin Erbakan Üniversitesine aktarılan Eğitim ve İlahiyat Fakülteleri sebebiyle program sayısında önemli bir azalma olsa da son 5 yıl içerisinde yeniden yükselmiştir.

Enstitümüz programlarında kayıtlı 4427 kayıtlı öğrencimiz bulunmaktadır.

Enstitü Müdürlüğümüz Alaeddin Keykubat Kampüsü içerisinde merkezi bir konumda bulunmakta olup bütün idari birimleri Enstitüler binasının 8. Katında hizmet vermektedir.

Enstitümüzde 6 idari 3 yönetim odası mevcuttur. Ayrıca enstitümüze ait müstakil bir arşivimiz bulunmaktadır.

Enstitü hizmetlerimiz 3 akademik ve 17 idari personelle yürütülmektedir. Enstitümüzde hizmet standartlarını yükseltmek amacıyla ve öğrencilere daha kaliteli hizmet verebilmek için idari personele hem birey bazında hem de birim olarak ayrı ayrı görev tanımları yapılmıştır.

### Enstitü Müdürleri Tablosu

S.N	Adı Soyadı	Göreve Başlama-Bitiş Tarihi	Görevli Rektör
1	Prof. Dr. Erol GÜNGÖR	1983-1983	Prof. Dr. Erol GÜNGÖR 1982-1983
2	Prof. Dr. Mustafa KAFALI	1983-1984	Prof. Dr. Erol GÜNGÖR 1982-1983
3	Prof. Dr. Yılmaz ÖZAKPINAR	1984-1985	Prof. Dr. Süleyman KADAYIFÇILAR 1983-1984 Prof. Dr. Halil CİN 1984-1995
4	Prof. Dr. Kemal ERARSLAN	1985-1985	Prof. Dr. Halil CİN 1984-1995
5	Prof. Dr. Orhan KARMIŞ	1985-1987	Prof. Dr. Halil CİN 1984-1995
6	Prof. Dr. Önder GÖÇGÜN	1987-1990	Prof. Dr. Halil CİN 1984-1995
7	Prof. Dr. Muharrem ŞEN	1990-1990	Prof. Dr. Halil CİN 1984-1995
8	Prof. Dr. Selçuk ÜNLÜ	1990-1993	Prof. Dr. Halil CİN 1984-1995
9	Prof. Dr. Ramazan ÖZGAN	1993-1996	Prof. Dr. Halil CİN 1984-1995 Prof. Dr. Abdurrahman KUTLU 1995-2003
10	Prof. Dr. Haşim KARPUZ	1996-1999	Prof. Dr. Abdurrahman KUTLU 1995-2003
11	Prof. Dr. Ramazan ÖZGAN	1999-200	Prof. Dr. Abdurrahman KUTLU 1995-2003
12	Prof. Dr. Remzi DURAN	2002-2003	Prof. Dr. Abdurrahman KUTLU 1995-2003
13	Prof. Dr. Tahir AKGEMCİ	2003-2010	Prof. Dr. Abdurrahman KUTLU 1995-2003 Prof. Dr. Süleyman OKUDAN 2003-2011
14	Prof. Dr. Abdullah TOPCUOĞLU	2010-2013	Prof. Dr. Süleyman OKUDAN 2003-2011 Prof. Dr. Hakkı GÖKBEL 2011-2016
15	Prof. Dr. H. Kürşat GÜLEŞ	2013-2013	Prof. Dr. Hakkı GÖKBEL 2011-2016
16	Prof. Dr. Mustafa DEMİRCİ	2016-2020	Prof. Dr. Mustafa ŞAHİN 2016-2020 Prof. Dr. Metin AKSOY 2020-
17	Prof. Dr. Fehmi KARASİOĞLU	2020- 2023	Prof. Dr. Metin AKSOY 2020-
18	Prof. Dr. Şükrü BALCI	2023- Devam ediyor	Prof. Dr. Metin AKSOY 2020-

### Misyon

Toplumsal ve evrensel değerler ışığında yenilikçi, mükemmeliyetçi ve farkındalık yaratan eğitim-öğretim ve araştırma faaliyetleriyle ülkeye, insanlığa ve doğaya hizmet etmektedir. Öğrencilerimizi, teknolojik, sosyal, kültürel faktörlerin etkisiyle, hızlı bir dönüşüm yaşayan küresel dünyada, ihtiyaç duyacağı bilgi ve yetenekle donatmayı amaçlamaktayız. Ulusal ve uluslararası düzeyde araştırmacı ve yayın kalitesini artırabilmek için, Enstitümüz, işbirliğine, uyuma, etkinliğe ve yeniliğe değer vermektedir. Kurum bünyesinde gerçekleştirilen lisansüstü tezler başta olmak üzere, akademik çalışmaların bilimsel katkılarının ulusal ve uluslararası boyutta artırılması, elde edilen bilimsel sonuçlarının ulusal ve uluslararası toplumun geneline yaygınlaştırılması sağlamaktır.

## **Vizyon**

Lisans sonrası eğitim-öğretim programları ve araştırma çalışmaları ile ülke kalkınmasına destek sunan, ulusal ve uluslararası düzeyde tercih edilen, Evrensel değerlerle donatılmış, yaratıcılığa sahip, girişimci, yetenekleri ve bilgi birikimi ile topluma yön veren sosyal bilimciler yetiştirmek, topluma ve insanlığa sürekli değer katan dünya çapında bir kurum olmaktır.

## **Temel Değerler**

Selçuk Üniversitesi stratejik amaç ve hedeflerini gerçekleştirirken aşağıdaki ilke ve değerlere bağlıdır:

- Bilimin evrenselliği ve akademik özgürlük
- Kurumsal özerklik
- Şeffaf, hesap verebilir, katılımcı ve paydaş işbirliğine dayalı bir yönetim
- Sürdürülebilir kalite yönetimi
- Öğrenci odaklılık
- Doğaya duyarlılık
- Farkındalık yaratan sosyal sorumluluk bilinci
- Etik değerlere bağlılık

## **Stratejik Amaçlar**

A1- Eğitim-öğretim kalitesinde dijital çağa uygun ve uluslararası standartlarda iyileştirmeler yapmak.

A2- Yüksek nitelikli, yenilikçi ve toplumsal ve uluslararası katkılar sunan araştırma faaliyetleri geliştirmek.

A3- Sürdürülebilir ve sosyal sorumluluk bilinci ile toplumsal hizmet faaliyetlerini artırmak.

A4- Tüm süreçlerinde paydaş etkileşimli, katılımcı, kalite odaklı ve dijital dönüşüm entegreli yönetim anlayışını yerleştirmek.

## **Stratejik Hedefler**

H1.1- Lisansüstü öğrenci oranını ve öncelikli alan lisansüstü program sayısını artırmak.

H1.2- Eğitim-öğretimin uluslararası nicelik ve niteliğini artırmak.

H1.3- Öğrenen merkezli eğitimi ve akreditasyonu yaygınlaştırmak.

H1.4- Dijital dönüşüm ve uzaktan eğitim faaliyetlerini yaygınlaştırmak.

H2.1- Yüksek nitelikli yayın ve atıfların sayısını artırmak.

H2.2- Öncelikli araştırma alanlarına yönelik çalışmaların nicel ve nitel açıdan gelişimini sağlamak.

H2.3- Disiplinler arası ve uluslararası ortak çalışmaların sayısını artırmak.

H2.4- Araştırma altyapısının nicelik ve niteliğini artırmak.

H2.5- Üniversite-sektör-kamu iş birliğine dayalı araştırma geliştirme ve girişimcilik faaliyetlerini yaygınlaştırmak ve projeleri toplumsal ve ekonomik katkılı ürünlere dönüştürmek.

H3.1- Ömür boyu eğitim faaliyetlerini çeşitlendirmek.

H3.2- Mezunlarla ilişkileri kariyer gelişimi faaliyetleri ile entegreli olarak geliştirmek.

H3.3- Öğrencilere ve topluma yönelik sosyal, kültürel ve sportif alanlarda sunulan hizmetlerin kapasitesini ve kalitesini artırmak.

H3.4- Sosyal sorumluluk ve farkındalık faaliyetleri ile topluma yönelik hizmetlerin kapasitelerini artırmak ve kalitelerini iyileştirmek.

H4.1- Kütüphanenin alt yapı ve kaynak kapasitesini artırarak dijital dönüşüm ve hizmet kalitesi açısından geliştirmek.

H4.2- Eğitim-öğretim, araştırma ve yönetim alanlarının fiziki altyapısını ve teknolojik donanımını geliştirmek.

H 4.3- Paydaş ilişkileri ve kalite yönetimi temelli kurumsal gelişimi artırmak.

H4.4- Yazılım/otomasyon sistemlerini sürekli iyileştirmelerle entegre bir yönetim sistemini oluşturmak.

## A. LİDERLİK, YÖNETİM VE KALİTE

Enstitümüz yönetim kadrosu 1 Müdür, 2 Müdür Yardımcısı ve 1 Enstitü Sekreterinden; Enstitü Yönetim Kurulumuz ise 6 kişiden oluşmaktadır.

### Yönetim ve Yönetim Kurulu Üyeleri

Prof. Dr. Şükrü BALCI	<b>Yönetim Kurulu Başkanı</b>
Doç. Dr. Ali AKGÜN	<b>Yönetim Kurulu Üyesi</b>
Dr. Öğr. Üyesi Melikşah AYDIN	<b>Yönetim Kurulu Üyesi</b>
Prof. Dr. İlham ENVEROĞLU	<b>Yönetim Kurulu Üyesi</b>
Prof. Dr. Mustafa TOKER	<b>Yönetim Kurulu Üyesi</b>
Prof. Dr. Rabia Köse DOĞAN	<b>Yönetim Kurulu Üyesi</b>
Hasan ÜNAL	<b>Raportör</b>

### Organizasyon Şeması

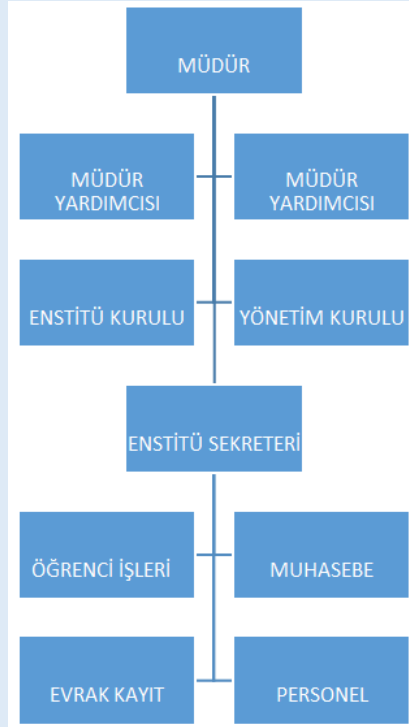

## KALİTE GÜVENCESİ SİSTEMİ

Birimimizde Kalite Komisyonu kurularak Enstitümüzde kalite güvencesi sağlanmaya çalışılmaktadır. Kalite Komisyonumuz düzenli toplantılar yaparak kararlar almakta ve alınan kararlar titizlikle uygulanmaktadır. Yine birimimiz gerek toplantılar gerekse iletişim araçları (e-posta/telefon/CİMER/SİMER) ile iç ve dış paydaşlardan gelen talepleri yetkili kurullarda değerlendirip, taleplerin sonuçlanmasını sağlamaktadır.

Enstitümüzdeki hizmet kalitesinin sürekliliği için idari personele yönelik hizmet içi eğitimlerin yanı sıra verilen hizmetlerin geri bildirim, anketlerle analiz edilerek gerekli iyileştirmeler yapılmaktadır.

### Birim Kalite Komisyonu Üyeleri

Unvanı	Adı ve Soyadı	E-Posta Adresi
Doç. Dr.	Ali AKGÜN	aakgun@selcuk.edu.tr
Dr. Öğr. Üyesi	Melikşah AYDIN	meliksahaydin@selcuk.edu.tr
Prof. Dr.	Abdullah KARAMAN	akaraman@selcuk.edu.tr
Doç. Dr.	Rabia KÖSE DOĞAN	rabiakose@selcuk.edu.tr
Enstitü Sekreteri	Hasan ÜNAL	hasanunal@selcuk.edu.tr
Öğrenci Temsilcisi	Beyza Nur YENİŞENOL	yenisenolbeyzanur09@gmail.com

### Görev ve Sorumluluklar

Enstitümüz Kalite Komisyonunca yönetilen kalite güvencesi sisteminin birimimizde kurulması ve işletilmesi doğrultusunda üyelerin yetki, görev ve sorumlulukları;

- Strateji ve politikaların birimde benimsenerek hayata geçirilmesini sağlamak,
- Birimde akademik standartları belirlemek,
- Birimde performans ve potansiyel yönetim sistemi kurmak,
- İş akış şemalarına uygun olarak performans göstergeleri ve ölçütleri tanımlamak,
- Performans göstergelerini nicel olarak ölçmek ve değerlendirmek,
- Birimde yıllık kurumsal gelişim ve değerlendirme raporu hazırlamak
- Birimde akademik standartları geliştirici yöntem ve faaliyetler önermek.
- Stratejik amaçlara ulaşmak üzere belirlenen hedeflerde ortaya çıkan sapmaları belirlemek
- Kalite gelişim sürecini iyileştirme eylem planları, düzeltici ve önleyici faaliyetler çerçevesinde revize etmek.

## **KALİTE GÜVENCE SİSTEMİ ÇERÇEVESİNDE ÖZ DEĞERLENDİRME**

- Birimimiz Kalite Güvence Sistemi YÖKAK Kurumsal Değerlendirme Süreçleri referans alınarak, bütüncül bir bakış açısıyla; Liderlik, Yönetim ve Kalite, Eğitim ve Öğretim, Araştırma ve Geliştirme, Toplumsal Katkı başlıkları altında yürütülmektedir. Kurumsal değerlendirme ya da karar verme süreçlerinde açıklık, nesnellik, anlaşılabilirlik, tutarlık ve şeffaflığını arttırmak hususlarına dikkat edilmiştir.



## **B. EĞİTİM VE ÖĞRETİM**

### **Eğitim-Öğretim Hizmetleri**

Enstitümüzde Doktora, Tezli Yüksek Lisans, II. Öğretim Tezli-Tezsiz Yüksek Lisans ve Uzaktan Eğitim Tezsiz Yüksek Lisans programlarında eğitim-öğretim verilmektedir. Uzaktan veya bilişim teknolojileri ile de eğitim-öğretim ve sınavlar yapılmasına ilişkin Enstitü Müdürlüğümüzün kararları ve yönlendirmeleri mevcuttur. Programlarda eğitim dili Türkçedir. Eğitim dilinin Türkçe olması nedeniyle Yabancı uyruklu öğrencilerin Türkçe dil öğrenimi için Türkçe Öğretimi Uygulama ve Araştırma Merkezinde hazırlık programı yer almaktadır. 11 Fakülte, 1 Yüksekokul ve 1 Konservatuvar dersliklerinde eğitim-öğretim faaliyetleri yürütülmektedir. Programlarda yürütülen dersler, zorunlu/seçmeli olarak ayrılmakta ve öğrencilerin istedikleri alanlarda yetkinliğini arttırmalarına imkân verilmektedir. Erasmus, Mevlana ve Farabi Değişim programları etkin olarak uygulanmaktadır. Yükseköğretim Kurulu tarafından belirlenen alanlardaki doktora programlarında öğrenim gören öğrencilere 100/2000 YÖK Doktora Bursu ile Yükseköğretim Kurulunca belirlenen miktarda ve sürede verilen aylık burs imkânı sağlanmaktadır.

### **Eğitim Faaliyetlerinin Yürütüldüğü Birimler**

#### **Fakülteler**

- Akşehir İktisadi ve İdari Bilimler Fakültesi
- Beyşehir Ali Akkanat İşletme Fakültesi
- Beyşehir Ali Akkanat Turizm Fakültesi
- Edebiyat Fakültesi
- Güzel Sanatlar Fakültesi
- Hukuk Fakültesi
- İktisadi ve İdari Bilimler Fakültesi
- İletişim Fakültesi
- İslami İlimler Fakültesi
- Mimarlık ve Tasarım Fakültesi
- Turizm Fakültesi

#### **Konservatuvarlar**

- Dilek Sabancı Devlet Konservatuarı

#### **Yüksekokul**

- Yabancı Diller

## Enstitü Anabilim Dalları ve Programlar

### Fakülte: Beyşehir Ali Akkanat İşletme Fakültesi

Anabilim Dalı	Program Türü				
	Doktora	Yüksek Lisans	Yüksek Lisans (İÖ)	Tezsiz Yüksek Lisans	Tezsiz Yüksek Lisans (UZEM)
Yönetim Bilişim Sistemleri		✓	✓		
Tedarik Zinciri Yönetimi ve E-ticaret		✓			

### Fakülte: Edebiyat Fakültesi

Anabilim Dalı	Program Türü				
	Doktora	Yüksek Lisans	Yüksek Lisans (İÖ)	Tezsiz Yüksek Lisans	Tezsiz Yüksek Lisans (UZEM)
Aile Danışmanlığı ve Eğitimi	✓				
Alman Dili ve Edebiyatı	✓	✓			
Arkeoloji	✓	✓			
Doğu Dilleri ve Edebiyatları	✓	✓			
Felsefe		✓			
Fransız Dili ve Edebiyatı	✓	✓			
İngiliz Dili ve Edebiyatı	✓	✓	✓	✓	
Rus Dili ve Edebiyatı	✓				
Sanat Tarihi	✓	✓			
Sosyoloji	✓	✓	✓		
Tarih	✓	✓	✓		
Türk Dili ve Edebiyatı	✓	✓			

### Fakülte: Güzel Sanatlar Fakültesi

Anabilim Dalı	Program Türü				
	Doktora	Yüksek Lisans	Yüksek Lisans (İÖ)	Tezsiz Yüksek Lisans	Tezsiz Yüksek Lisans (UZEM)
Geleneksel Türk Sanatları	✓				
Grafik	✓	✓			
Resim	✓	✓			
Seramik	✓				

### Fakülte: Hukuk Fakültesi

Anabilim Dalı	Program Türü				
	Doktora	Yüksek Lisans	Yüksek Lisans (İÖ)	Tezsiz Yüksek Lisans	Tezsiz Yüksek Lisans (UZEM)
Kamu Hukuku	✓	✓	✓	✓	
Özel Hukuk	✓	✓	✓	✓	✓

### Fakülte: İletişim Fakültesi

Anabilim Dalı	Program Türü				
	Doktora	Yüksek Lisans	Yüksek Lisans (İÖ)	Tezsiz Yüksek Lisans	Tezsiz Yüksek Lisans (UZEM)
Gazetecilik	✓	✓	✓	✓	
Halkla İlişkiler ve Tanıtım	✓	✓	✓	✓	
Radyo Televizyon	✓	✓	✓	✓	
Reklamcılık	✓	✓	✓	✓	

### Fakülte: İktisadi ve İdari Bilimler Fakültesi

Anabilim Dalı	Program Türü				
	Doktora	Yüksek Lisans	Yüksek Lisans (İÖ)	Tezsiz Yüksek Lisans	Tezsiz Yüksek Lisans (UZEM)
İktisat	✓	✓	✓	✓	
İşletme	✓	✓	✓	✓	✓
Siyaset Bilimi ve Kamu Yönetimi	✓	✓	✓	✓	
Uluslararası İlişkiler	✓	✓	✓	✓	
Uluslararası Ticaret		✓	✓	✓	

### Fakülte: İslami İlimler Fakültesi

Anabilim Dalı	Program Türü				
	Doktora	Yüksek Lisans	Yüksek Lisans (İÖ)	Tezsiz Yüksek Lisans	Tezsiz Yüksek Lisans (UZEM)
Felsefe ve Din Bilimleri	✓	✓			
Din Bilimleri	✓				
İslam Tarihi ve Sanatları		✓			
Temel İslam Bilimleri	✓	✓			

### Fakülte: Mimarlık ve Tasarım Fakültesi

Anabilim Dalı	Program Türü				
	Doktora	Yüksek Lisans	Yüksek Lisans (İÖ)	Tezsiz Yüksek Lisans	Tezsiz Yüksek Lisans (UZEM)
El Sanatları		✓			
İç Mimarlık ve Tasarım		✓			
Moda Tasarımı		✓			
Tasarım	✓	✓			

## Fakülte: Turizm Fakültesi

Anabilim Dalı	Program Türü				
	Doktora	Yüksek Lisans	Yüksek Lisans (İÖ)	Tezsiz Yüksek Lisans	Tezsiz Yüksek Lisans (UZEM)
Gastronomi ve Mutfak Sanatları		✓			
Seyahat İşletmeciliği ve Turist Rehberliği		✓			
Turizm İşletmeciliği	✓	✓	✓	✓	

## Yüksekokul: Yabancı Diller

Anabilim Dalı	Program Türü				
	Doktora	Yüksek Lisans	Yüksek Lisans (İÖ)	Tezsiz Yüksek Lisans	Tezsiz Yüksek Lisans (UZEM)
Çeviribilim		✓			

## Konservatuvar: Devlet Konservatuvarı

Anabilim Dalı	Program Türü				
	Doktora	Yüksek Lisans	Yüksek Lisans (İÖ)	Tezsiz Yüksek Lisans	Tezsiz Yüksek Lisans (UZEM)
Müzik		✓			
Sahne Sanatları		✓			

## Öğrenimi Devam Eden Öğrenciler

BİLİM DALI	PROGRAM					
	Yüksek Lisans	Doktora	Yüksek Lisans (İÖ)	Tezsiz Yüksek Lisans	Uzaktan Öğretim Tezsiz Yüksek Lisans	Sanatta Yeterlik
AİLE DANIŞMANLIĞI VE EĞİTİMİ	57					
ALMAN DİLİ VE EDEBİYATI	24	7				
ARKEOLOJİ	8	1				
KLASİK ARKEOLOJİ	49	22				
PROTOHİSTORYA VE ÖN ASYA ARKEOLOJİSİ	2					
SUALTI ARKEOLOJİSİ	4					
ÇEVİRİBİLİM	11					
BESLENME EĞİTİMİ	15					
ÇOCUK GELİŞİMİ VE EĞİTİMİ	29					
ARAP DİLİ VE EDEBİYATI	38	8				
FARS DİLİ VE EDEBİYATI	15	4				
URDU DİLİ VE EDEBİYATI	7					
EL SANATLARI	6					
DEKORATİF ÜRÜNLER VE ÇİÇEK EĞİTİMİ	3					
EL DOKUMALARI VE ÖRGÜLERİ EĞİTİMİ	1					
EL VE MAKİNE NAKIŞLARI EĞİTİMİ	2					
FELSEFE	56					
FELSEFE VE DİN BİLİMLERİ	38					
İSLAM FELSEFESİ	1					
FRANSIZ DİLİ VE EDEBİYATI	20	2				

GASTRONOMİ VE MUTFAK SANATLARI	50				
GAZETECİLİK	78	19	2		
GELENEKSEL TÜRK SANATLARI	11				
GRAFİK	43				
ARAŞTIRMA YÖNTEMLERİ		2			
HALKLA İLİŞKİLER	3	3		22	
HALKLA İLİŞKİLER VE TANITIM	66	35	6		
REKLAMCILIK VE TANITIM	1				
İÇ MİMARLIK VE ÇEVRE TASARIMI	6				
İKTİSAT	81	31	2	62	
PARASAL İKTİSAT VE BANKACILIK				4	
İNGİLİZ DİLİ VE EDEBİYATI	51	8	9		
İSLAM TARİHİ VE SANATLARI	28				
İNSAN KAYNAKLARI YÖNETİMİ	4				
İŞLETME	2	16		54	126
MUHASEBE FİNANSMAN	66	25	18		
MUHASEBE VE DENETİM				95	
ÜRETİM YÖNETİMİ VE PAZARLAMA	49	27	14		
YÖNETİM ORGANİZASYON	54	21	15	245	
KAMU HUKUKU	132	77	43	108	
MODA TASARIMI	16	8			
TÜRK SANAT MÜZİĞİ	16				
AVRUPA BİRLİĞİ HUKUKU				2	
ÖZEL HUKUK	125	40	41	81	
İLETİŞİM BİLİMLERİ	14			2	
RADYO TELEVİZYON VE SİNEMA	30		13		
RADYO VE TELEVİZYON	40	49			
PAZARLAMA İLETİŞİMİ			3		
PAZARLAMA İLETİŞİMİ VE MARKA YÖNETİMİ				12	
REKLAMCILIK	51	21			
RESİM	23				11
RUS DİLİ VE EDEBİYATI	14				
REJİSÖRLÜK	11				
SANAT TARİHİ	34	14			
TÜRK VE İSLAM SANATLARI TARİHİ	2				
SERAMİK	8				
SEYAHAT İŞLETMECİLİĞİ VE TURİST REHBERLİĞİ	49				
KAMU YÖNETİMİ	39	4		6	
SİYASET BİLİMİ VE KAMU YÖNETİMİ	55	16	53	48	
SİYASET VE SOSYAL BİLİMLER				1	
SOSYOLOJİ	57	36			
ATATÜRK İLKELERİ VE İNKILAP TARİHİ	41	17			
ESKİÇAĞ TARİHİ	22				
ORTAÇAĞ TARİHİ	29	2			
TARİH	5	11	1		
YAKINÇAĞ TARİHİ	28	6			
YENİÇAĞ TARİHİ	24	26			
TASARIM	13	19			
TEDARİK ZİNCİRİ YÖNETİMİ VE E-TİCARET	8				
FIKİH	25				
HADİS	57	17			
KELAM VE İSLAM MEZHEPLERİ TARİHİ	10				
TEFSİR	32				
TEMEL İSLAM BİLİMLERİ	77				
TURİZM İŞLETMECİLİĞİ	44	19	9		
TURİZM VE OTEL İŞLETMECİLİĞİ	10				
ESKİ TÜRK EDEBİYATI	6	3			
TÜRK DİLİ	37	7			
TÜRK DİLİ VE EDEBİYATI	44	18			
TÜRK HALK EDEBİYATI	5				

YENİ TÜRK EDEBİYATI	5	2			
KÜRESEL ÇALIŞMALAR			31		
SİYASET BİLİMİ VE ULUSLARARASI İLİŞKİLER				106	
ULUSLARARASI İLİŞKİLER	64	55		6	
ULUSLARARASI TİCARET	41	8	19	23	
YÖNETİM BİLİŞİM SİSTEMLERİ	34			50	

### Enstitü Anabilim Dalı Başkanlıkları

S.N	Anabilim Dalı	Anabilim Dalı Başkanı
1	Aile Danışmanlığı ve Eğitimi (Disiplinlerarası)	Doç. Dr. Özlem ALTUNSU SÖNMEZ
2	Alman Dili ve Edebiyatı	Prof. Dr. Yılmaz KOÇ
3	Arkeoloji	Doç. Dr. Ertekin Mustafa DOKSANLTI
4	Doğu Dilleri ve Edebiyatları (Disiplinlerarası)	Prof. Dr. A. Kazım ÜRÜN
5	El Sanatları Tasarımı	Doç. Dr. Emine NAS
6	Felsefe	Doç. Dr. Zübeyir OVACIK
7	Felsefe ve Din Bilimleri (Disiplinlerarası)	Doç. Dr. Osman Zahit ÇİFÇİ
8	Fransız Dili ve Edebiyatı	Prof. Dr. Aydın ERTEKİN
9	Gastronomi ve Mutfak Sanatları	Doç. Dr. Birsen Bulut SOLAK
10	Gazetecilik	Prof. Dr. Şükrü BALCI
11	Geleneksel Türk Sanatları	Prof. Dr. Meral AKAN
12	Grafik	Prof. Dr. Harun Hilmi POLAT
13	Halkla İlişkiler ve Tanıtım	Prof. Dr. Mustafa ÖZODAŞIK
14	İç Mimarlık ve Çevre Tasarımı	Doç. Dr. Rabia KÖSE DOĞAN
15	İktisat	Prof. Dr. Haldun SOYDAL
16	İngiliz Dili ve Edebiyatı	Prof. Dr. Arif SARIÇOBAN
17	İslam Tarihi ve Sanatları	Prof. Dr. Mithat ESER
18	İşletme	Prof. Dr. Muammer ZERENLER
19	Kamu Hukuku	Prof. Dr. Berrin AKBULUT
20	Moda Tasarım	Doç. Dr. Hatice HARMANKAYA
21	Müzik	Doç. Dr. Mehmet Nuri PARMAKSIZ
22	Özel Hukuk	Prof. Dr. Haluk Hadi SÜMER
23	Radyo Televizyon Ve Sinema	Prof. Dr. Sevil YILDIZ
24	Reklamcılık	Prof. Dr. Hüseyin ALTUNBAŞ
25	Resim	Doç. Dr. Ahmet DALKIRAN
26	Rus Dili Ve Edebiyatı	Dr. Öğr. Üyesi Nazan COŞKUN
27	Sahne Sanatları	Prof. Dr. Dilek ZERENLER
28	Sanat Tarihi	Prof. Dr. Osman KUNDURACI
29	Seramik	Prof. Dr. Emet Egemen ASLAN
30	Seyahat İşletmeciliği ve Turist Rehberliği (Disiplinlerarası)	Prof. Dr. Abdullah KARAMAN
31	Siyaset Bilimi ve Kamu Yönetimi	Prof. Dr. Mehmet GÖKÜŞ
32	Sosyoloji	Prof. Dr. Reşat AÇIKGÖZ
33	Tarih	Prof. Dr. İzzet SAK
34	Tasarım	Prof. Dr. Nurgül KILINÇ
35	Temel İslam Bilimleri (Disiplinlerarası)	Prof. Dr. Sefa BARDAKCI
36	Turizm İşletmeciliği	Prof. Dr. Mete SEZGİN
37	Türk Dili ve Edebiyatı	Prof. Dr. Sinan GÖNEN
38	Uluslararası İlişkiler	Prof. Dr. Şaban Halis ÇALIŞ
39	Uluslararası Ticaret	Prof. Dr. Fatih MANGIR
40	Yönetim Bilişim Sistemleri	Doç. Dr. İlknur Çevik TEKİN

## C. ARAŞTIRMA VE GELİŞTİRME

Üniversitemiz bünyesinde Bilimsel Araştırma Projeleri, Erasmus, Mevlana, Farabi Koordinatörlükleri; TEKNOKENT, TÜBİTAK kapsamında bilimsel ve sosyal araştırmalar gerçekleştirilmektedir. Gerek öğretim üyelerimiz gerekse öğrencilerimiz bu birimlere bireysel veya grup olarak proje başvurusu yaparak araştırma faaliyetlerinde bulunmaktadır.

Enstitümüz öğretim üyeleri veya öğrencilerin yurtdışı ortak araştırmalar, eğitimler, yurtiçi-yurtdışı arkeolojik çalışmalar, sanatsal faaliyetlerine ekonomik destek sağlanmaktadır.

Araştırma desteğinden faydalanmak isteyen öğretim üyesi veya öğrencinin ilgili birimin yapmış olduğu duyuruya eşit şartlarda başvuru yapması esastır. Desteklenecek kişi veya projeler bağımsız kurullar veya jürilerce belirlenmektedir.

Birimimizde Doktora, Tezli Yüksek Lisans, II. Öğretim Tezli-Tezsiz Yüksek Lisans ve Uzaktan Eğitim Tezsiz Yüksek Lisans programlarına, 100/2000 YÖK Doktora Bursu programına ve araştırma projelerine öğrenci kabulleri Üniversitemiz ve Enstitümüz web sayfalarında duyurularak fırsat eşitliği çerçevesinde yapılmaktadır.

Yüksek Lisans ve Doktora Öğrencilerinden Tez savunma sınavından önce yayın şartı getirilerek araştırma ve geliştirme alanında katkı sağlanması hedeflenmiştir.

### Araştırma ve Uygulama Merkezleri

Merkez Adı	Bağlantı Adresi
Anadolu Arkeolojisi ve Seramiği Uygulama ve Araştırma Merkezi	<a href="https://www.selcuk.edu.tr/Birim/anadolu_arkeolojisi_ve_seramiği_uygulama_ve_arastirma_merkezi">https://www.selcuk.edu.tr/Birim/anadolu_arkeolojisi_ve_seramiği_uygulama_ve_arastirma_merkezi</a>
Arkeolojik Çalışmalar Uygulama ve Araştırma Merkezi	<a href="https://www.selcuk.edu.tr/Birim/arkeolojik_calismalar_uygulama_ve_arastirma_merkezi">https://www.selcuk.edu.tr/Birim/arkeolojik_calismalar_uygulama_ve_arastirma_merkezi</a>
Atatürk İlkeleri ve İnkılap Tarihi Araştırma ve Uygulama Merkezi	<a href="https://www.selcuk.edu.tr/Birim/ataturk_ilkeleri_ink_tarih_ars_uyg_mrkz_bsk">https://www.selcuk.edu.tr/Birim/ataturk_ilkeleri_ink_tarih_ars_uyg_mrkz_bsk</a>
Avrupa Birliği Araştırma ve Uygulama Merkezi	<a href="https://www.selcuk.edu.tr/Birim/avrupa_birligi_arastirma_ve_uygulama_merkezi">https://www.selcuk.edu.tr/Birim/avrupa_birligi_arastirma_ve_uygulama_merkezi</a>
Bölgesel Gelişme Uygulama ve Araştırma	<a href="https://www.selcuk.edu.tr/Birim/bolgesel_gelisme_uygulama_ve_arastirma_merkezi">https://www.selcuk.edu.tr/Birim/bolgesel_gelisme_uygulama_ve_arastirma_merkezi</a>
Dünya Kültür ve Medeniyetleri Uygulama ve Araştırma Merkezi	<a href="https://www.selcuk.edu.tr/Birim/dunya_kultur_ve_medeniyetleri_uyg_ve_arsmrkmud">https://www.selcuk.edu.tr/Birim/dunya_kultur_ve_medeniyetleri_uyg_ve_arsmrkmud</a>
Güvenlik ve Savunma Stratejileri Uygulama ve Araştırma Merkezi	<a href="https://www.selcuk.edu.tr/Birim/guvenlik_ve_savunma_stratejileri_uygulama_ve_arastirma_merkezi">https://www.selcuk.edu.tr/Birim/guvenlik_ve_savunma_stratejileri_uygulama_ve_arastirma_merkezi</a>
İmam Matürîdî Uygulama ve Araştırma Merkezi	<a href="https://www.selcuk.edu.tr/Birim/imam_matur%C3%AEd%C3%AE_uygulama_ve_arastirma_merkezi-aum">https://www.selcuk.edu.tr/Birim/imam_matur%C3%AEd%C3%AE_uygulama_ve_arastirma_merkezi-aum</a>
Kariyer Planlama Uygulama ve Araştırma Merkezi	<a href="https://www.selcuk.edu.tr/Birim/kariyer_planlama_uygulama_ve_ars_mrkz">https://www.selcuk.edu.tr/Birim/kariyer_planlama_uygulama_ve_ars_mrkz</a>
Konya ve Yöresi Tarih Araştırmaları Merkezi	<a href="https://www.selcuk.edu.tr/Birim/konya_ve_yoresi_tarih_arastirmalari_merkezi_mudurlugu">https://www.selcuk.edu.tr/Birim/konya_ve_yoresi_tarih_arastirmalari_merkezi_mudurlugu</a>
Kültür-Sanat Uygulama ve Araştırma Merkezi	<a href="https://www.selcuk.edu.tr/Birim/kultur_sanat_uygulama_ve_arastirma_merkezi_mud">https://www.selcuk.edu.tr/Birim/kultur_sanat_uygulama_ve_arastirma_merkezi_mud</a>
Nasreddin Hoca Uygulama ve Araştırma Merkezi	<a href="https://www.selcuk.edu.tr/Birim/nasreddin_hoca_uygulama_ve_ars_mrkz">https://www.selcuk.edu.tr/Birim/nasreddin_hoca_uygulama_ve_ars_mrkz</a>
Ortadoğu Araştırmaları Uygulama ve Araştırma Merkezi	<a href="https://www.selcuk.edu.tr/Birim/ortadogu_arastirmalari_uygulama_ve_arastirma_merkezi-aum">https://www.selcuk.edu.tr/Birim/ortadogu_arastirmalari_uygulama_ve_arastirma_merkezi-aum</a>
Osmanlı Tarihi ve Medeniyeti Uygulama ve Araştırma Merkezi	<a href="https://www.selcuk.edu.tr/Birim/osmanli_tarihi_ve_medeniyeti_uygulama_ve_ars_mrkz">https://www.selcuk.edu.tr/Birim/osmanli_tarihi_ve_medeniyeti_uygulama_ve_ars_mrkz</a>
Radyo-Televizyon Yapım ve Yayıncılık Araştırma ve Uygulama Merkezi	<a href="https://www.selcuk.edu.tr/Birim/radyo_televizyon_yapim_ve_yayincilik_arastirma_ve_uygulama_merkezi">https://www.selcuk.edu.tr/Birim/radyo_televizyon_yapim_ve_yayincilik_arastirma_ve_uygulama_merkezi</a>
Stratejik Araştırmalar ve Uygulama Merkezi	<a href="https://www.selcuk.edu.tr/Birim/stratejik_arastirmalar_ve_uygulama_merkezi">https://www.selcuk.edu.tr/Birim/stratejik_arastirmalar_ve_uygulama_merkezi</a>

Sürekli Eğitim Uygulama ve Araştırma Merkezi	<a href="https://www.selcuk.edu.tr/Birim/ректорluk_surekli_egitim_uygulama_ve_arastirma_merkezi_aum">https://www.selcuk.edu.tr/Birim/ректорluk_surekli_egitim_uygulama_ve_arastirma_merkezi_aum</a>
Türk El Sanatları Uygulama ve Araştırma Merkezi	<a href="https://www.selcuk.edu.tr/Birim/turk_el_sanatlari_uygulama_ve_arastirma_merkezi">https://www.selcuk.edu.tr/Birim/turk_el_sanatlari_uygulama_ve_arastirma_merkezi</a>
Türk Halk Kültürü Uygulama ve Araştırma Merkezi	<a href="https://www.selcuk.edu.tr/Birim/turk_halk_kulturu_uygulama_ve_arastirma_merkezi">https://www.selcuk.edu.tr/Birim/turk_halk_kulturu_uygulama_ve_arastirma_merkezi</a>
Türkçe Öğretimi Uygulama ve Araştırma Merkezi	<a href="https://www.selcuk.edu.tr/Birim/tomer">https://www.selcuk.edu.tr/Birim/tomer</a>
Uluslararası Göç ve Diaspora Uygulama ve Araştırma Merkezi	<a href="https://www.selcuk.edu.tr/Birim/uluslararasi_goc_ve_diaspora">https://www.selcuk.edu.tr/Birim/uluslararasi_goc_ve_diaspora</a>
Yabancı Diller Öğretimi Araştırma ve Uygulama Merkezi	<a href="https://www.selcuk.edu.tr/Birim/yabanci_diller_ogretimi_uygulama_ve_arastirma_merkezi">https://www.selcuk.edu.tr/Birim/yabanci_diller_ogretimi_uygulama_ve_arastirma_merkezi</a>

### Koordinatörlükler

Koordinatörlük Adı	Bağlantı Adresi
Bilimsel araştırma Projeleri (BAP) Koordinatörlüğü	<a href="https://www.selcuk.edu.tr/Birim/bap">https://www.selcuk.edu.tr/Birim/bap</a>
Dış İlişkiler Koordinatörlüğü	<a href="https://www.selcuk.edu.tr/Birim/dis_iliskiler_koordinatörlugu">https://www.selcuk.edu.tr/Birim/dis_iliskiler_koordinatörlugu</a>
Erasmus Koordinatörlüğü	<a href="https://www.selcuk.edu.tr/Birim/erasmus">https://www.selcuk.edu.tr/Birim/erasmus</a>
Farabi Değişim Programı Koordinatörlüğü	<a href="https://www.selcuk.edu.tr/Birim/farabi">https://www.selcuk.edu.tr/Birim/farabi</a>
Mevlana Değişim Programı Koordinatörlüğü	<a href="https://www.selcuk.edu.tr/Birim/mevlana_degisim_programi">https://www.selcuk.edu.tr/Birim/mevlana_degisim_programi</a>
Öğrenci Toplulukları Koordinatörlüğü	<a href="https://www.selcuk.edu.tr/Birim/ogrenci_topluluklari">https://www.selcuk.edu.tr/Birim/ogrenci_topluluklari</a>
S.Ü. Yükseköğretim Kurulu Bursları Koordinatörlüğü	<a href="https://www.selcuk.edu.tr/Birim/su_yuksekogretim_kurulu_burslari_koordinatörlugu">https://www.selcuk.edu.tr/Birim/su_yuksekogretim_kurulu_burslari_koordinatörlugu</a>
Türk Devlet ve Akraba Toplulukları Burslu Öğrenciler Merkezi Koordinatörlüğü	<a href="https://www.selcuk.edu.tr/Birim/turk_devlet_akraba_topluluklari">https://www.selcuk.edu.tr/Birim/turk_devlet_akraba_topluluklari</a>
Yurt Dışına Lisansüstü Öğrenim Görmek Üzere Gönderilecek Öğrenci Seçme ve Yerleştirme (YLSY) Koordinatörlüğü	<a href="https://www.selcuk.edu.tr/Birim/yurt_disina_lisansustu_ogrenim_gormek_uzere_gonderilecek_ogrenci_secme_ve_yerlestirme_ylsy_koordinatörlugu">https://www.selcuk.edu.tr/Birim/yurt_disina_lisansustu_ogrenim_gormek_uzere_gonderilecek_ogrenci_secme_ve_yerlestirme_ylsy_koordinatörlugu</a>
Yurt Dışından Öğrenci Seçme Sınavı (SUYÖS) Koordinatörlüğü	<a href="https://www.selcuk.edu.tr/Birim/suyos">https://www.selcuk.edu.tr/Birim/suyos</a>



## D. TOPLUMSAL KATKI

Enstitümüz temel görevleri olan eğitim, öğretim, araştırma faaliyetlerinin daha geniş kitlelere ulaşması için kurum ve kuruluş ve özel sektör ile eğitim öğretim ve işbirliği protokolleri yapılmakta ve öğrencilerin öğrenimi için fiziki ve teknolojik imkânlar sunulmaktadır. Birimimiz, üniversitemizin toplumsal katkı kararlarının ve faaliyetlerinin uygulanması için gerekli düzenlemeleri yapmakta ve uygulamaktadır.

Selçuk Üniversitesi Sosyal Bilimler Enstitüsü Dergisi (SUSBED) Nisan, Ağustos ve Aralık aylarında olmak üzere yılda üç defa yayınlanan uluslararası hakemli bir dergidir. SUSBED’de işletme, iktisat, iletişim, tarih, edebiyat, uluslararası ilişkiler, hukuk başta olmak üzere sosyal bilimler alanında yapılmış araştırmalara yer verilmektedir. Dergide makale yazım dili Türkçe, İngilizce, Almanca, Fransızca, Rusça, Arapça, Farsça ve Urduca’dır. Dergimizde yayınlanacak çalışmaların daha önce herhangi bir yerde yayınlanmış veya değerlendirme sürecine girmemiş çalışmalar olması gerekmektedir. Dergimizde tez özetleri içerisinde, sadece doktora tez özetleri yayınlanabilmektedir. Dergide yayınlanacak çalışmalar en az iki hakem tarafından kör hakemlik sistemi ile değerlendirilir. Dergimiz DERGİPARK sistemine entegre olarak yayın faaliyetlerine devam etmektedir.

Selçuk Üniversitesi Sosyal Bilimler Enstitüsü Dergisi (SUSBED); sosyal bilimler alanında ulusal ve uluslararası düzeyde bilimsel niteliklere sahip özgün çalışmalarını bilimsel kurallara, bilim etiğine uygun olarak titizlikle değerlendirip yayımlayarak, teorik ve araştırma odaklı çalışmalarını destekleyerek araştırmalarda kaliteyi arttırmayı amaç edinmiştir. Bu amaç; Selçuk Üniversitemizin girişimci ve yenilikçi yaklaşımıyla, tüm paydaşlarıyla beraber geleceğin sorgulayıcı ve çözümleyici fikir yapısına sahip; yetkin, üretken ve milli değerlerine bağlı erdemli bireylerini yetiştirmek; dünya ve ülkemiz için sürdürülebilir kalkınma odaklı araştırmalar yapmak ve uygulamak misyonu ve Dünya çapında, sürekli gelişimi hedefleyen, bilgi ve teknoloji üretiminde öncü bir araştırma üniversitesi olma vizyonuyla uyumludur. Bu amaç doğrultusunda SUSBED sosyal bilimler alanında tercih edilen öncelikli dergiler arasında yer almayı hedeflemektedir.

Dergimizin tarandığı indeksler;



## Protokoller

Kurum Adı	Programı
Konya SMMO	Muhasebe ve Denetim
Parlamentar Danışmanları Derneği	Uluslararası İlişkiler
	Siyaset Bilimi ve Uluslararası İlişkiler
Beyşehir Ticaret Odası	İşletme
Tüm Sanayici ve İşadamları Derneği	Uluslararası Finans ve Katılım Bankacılığı
Kuveyt Türk Katılım Bankacılığı	Uluslararası Finans ve Katılım Bankacılığı
Akşehir Ticaret ve Sanayi Odası	İşletme
	Yönetim Organizasyon
Aksaray SMMO	Muhasebe ve Denetim
Antalya SMMO	Yönetim Organizasyon
	Muhasebe ve Denetim
	Uluslararası Ticaret
Konya Cumhuriyet Başsavcılığı	Özel Hukuk
	Kamu Hukuku
Sağlık ve Sosyal Hizmetleri Çalışanları Sendikası	Yönetim Organizasyon
	Sağlık Kurumları İşletmeciliği

# SONUÇ VE DEĞERLENDİRME

**LİDERLİK, YÖNETİM  
VE  
KALİTE**

**Güçlü Yön:** Birimimizde yeniliğe açık teknoloji ve dijital iletişim araçlarından en iyi şekilde faydalanabilen ve paydaşlarla ortak çalışan bir yönetim anlayışına sahip olması.

**KANIT 1:** [Yönetim Tablosu](#)

**KANIT 2:** [İdari Personel Tablosu](#)

**KANIT 3:** [Yönetim Kurulu Tablosu](#)

**KANIT 4:** [Görev Tanımları](#)

**KANIT 5:** [Enstitü Personeli Görev Yazısı](#)

**Güçlü Yön:** Enstitü Müdürlüğümüz paydaş katılımı ve ortak akıl ile gelişimin sağlanması için faaliyetler yapılmasına önem vermektedir.

**KANIT 1:** [Bilgi İşlem için yapılan ortak çalışma](#)

**KANIT 2:** [Anabilim Dalı Başkanlıklarının Otomasyon kullanım yazısı](#)

**Güçlü Yön:** Enstitü idari personelimizin hizmet kalitesini yükseltebilmek için hizmet içi eğitim seminerleri veriliyor olması.

**KANIT 1:** [Enstitü Personelinin Haftalık Değerlendirme Toplantısı](#)

**KANIT 2:** [Seminer konuları](#)

**Güçlü Yön:** Kaliteli ve şeffaf hizmet sunulabilmesi için birimlerce oluşturulmuş amaç ve hedeflerimizin faaliyetlerle sonuçlandırılıyor olması.

**KANIT 1:** [Kalite Komisyonu](#)

**KANIT 2:** [Danışma Kurulu](#)

**KANIT 3:** [Stratejik Plan](#)

**KANIT 4:** [Yıllık Birim Faaliyetleri](#)

**KANIT 5:** [Hizmet Standartları Sunum Tablosu](#)

## **GELİŞMEYE AÇIK YÖNLER**

- ✓ Paydaş katılımını daha geniş kitlelere yayabilmek için öğretim üyesi/öğrenci seminerleri ve toplantıları yaygınlaştırılmalıdır.

EĞİTİM  
VE  
ÖĞRETİM

**Güçlü Yön:** Üniversitemizin eski ve köklü bir geçmişe sahip olması sebebiyle Enstitümüz bünyesinde aktif olan program ve öğretim üyesi sayısı nitelik ve nicelik olarak zengin bir eğitim öğretime olanak sağlıyor olması.

**KANIT 1:** [Programlarımız](#)

**KANIT 2:** [Öğretim Üyeleri Tablosu](#)

**KANIT 3:** [Program Sayıları](#)

**Güçlü Yön:** Enstitü öğrencileri ile kurulan diyalog ve Covid19 kapsamında öğrencilerin Enstitüye gelebileceği dikkate alınarak Enstitüye kolay ulaşabilmeleri için Enstitü e-mail adresinin faal bir şekilde bu amaç için kullanılıyor olması.

**KANIT 1:** [Öğrenci direkt iletişim](#)

**KANIT 2:** [Faal hale getirilen mailimiz](#)

**Güçlü Yön:** Lisansüstü programlara öğrenci kabulünde fırsat eşitliği sağlanarak bütün adayların başvurabileceği bir yol izleniyor olması.

**KANIT 1:** [İlan metni](#)

**KANIT 2:** [Üniversite Başvuru Otomasyonu](#)

**KANIT 3:** [Rektörlük Yazısı \(Öğrenci Alımında Puanların Gözükmemesi ile ilgili\)](#)

**KANIT 4:** [Öğrencilerin memnuiyeti anketlerle belirlenmektedir](#)

**Güçlü Yön:** Birimimizin Fars dili, Alman dili, Arap dili, Fransız dili, İngiliz Dili, Urdu Dili, Rus dili yüksek lisans ve doktora programlarına sahip olması.

**Güçlü Yön:** Yabancı uyruklu öğrenci sayımızın çok olması ve her dönem yabancı uyruklu öğrenci alımı için özel ilanlara çıkılıyor olması.

**Kurumunuzdaki Yabancı uyruklu öğrenci sayısı**

YIL	2020	2021	2022	2023
Öğrenci Sayısı	454	443	458	476



**Kurumunuzdaki Türk vatandaşı öğrenci sayısı**

YIL	2020	2021	2022	2023
Öğrenci Sayısı	2955	3758	4085	4130

**Kurumunuzdaki Türk vatandaşı ve Yabancı Uyruklu Toplam öğrenci sayısı**

YIL	2020	2021	2022	2023
Öğrenci Sayısı	3409	4201	4236	4427

**Güçlü Yön:** Özellikle pandemi döneminde olmak üzere Eğitim Öğretimin ve sınavların uzaktan(online) yapılabiliyor olması.

**KANIT 1:** [Sınavların Uzaktan Yapılması Karar Yazısı](#)

**KANIT 2:** [Bigbluebutton Programının Kullanım Talimatı](#)

**KANIT 3:** [Tezsiz Programların 5 Hafta Uzaktan İşlenmesi ile İlgili Senato Kararları](#)

**KANIT 4:** [Tezsiz Program Derslerinin Kaç Saat İşlenmesine Dair Yazı ve Cevapları](#)

**Güçlü Yön:** Program amaç ve hedefleri, ders içerikleri ve derslerin AKTS'leri belirlenerek paydaşlarla paylaşılıyor olması.

**KANIT 1:** [Programlarımız](#)

**KANIT 2:** [Bologna Ders İçerikleri](#)

**Güçlü Yön:** Öğrencilerin Uluslararası ortak projelere katılabiliyor olması.

**KANIT 1:** [Projeye katılımlar](#)

## **GELİŞMEYE AÇIK YÖNLER**

- ✓ Disiplinler arası Lisansüstü program sayısı arttırılmalıdır.
- ✓ Yüksek Lisans programı bulunan ancak Doktora programı bulunmayan alanlarda Doktora programları da açılmalıdır.
- ✓ Kurumumuzdan özellikle Doktora programlarından mezun olan öğrencilerle ilişkin mezun takip sisteminin geliştirilmesi.

**ARAŞTIRMA  
VE  
GELİŞTİRME**

**Güçlü Yön:** Enstitümüzdeki Araştırma Görevlisi olan Doktora öğrencilerinin yetiştirilmesi için takip ve yönlendirme yapılıyor olması.

**KANIT 1:** [Enstitümüzde Doktora yapan Araştırma Görevlisi sayısı](#)

**KANIT 2:** [Araştırma görevlisi öğrencilerin takibi için yazılan yazılar](#)

**KANIT 3:** [Yazılan yazıların dönüş raporları](#)

**KANIT 4:** [TÜBİTAK ile yurtdışına giden Araştırma Görevlisi ile ilgili yazı ve karar](#)

## **GELİŞMEYE AÇIK YÖNLER**

- ✓ Enstitümüz bünyesinde araştırma/geliştirme birimi kurulup öğrencilere danışmanlık hizmeti verilmesi araştırma geliştirme faaliyetlerine etkinlik katacaktır.
- ✓ Uluslararası öğrenci hareketliliği sağlanmakla birlikte öğrenci ve öğretim üyelerinin daha fazla ortak projede yer alması sağlanmalıdır.
- ✓ Uluslararası Üniversiteler ile Sosyal Bilimler alanında işbirliği yaparak Enstitü bazında dışa açılması.

# TOPLUMSAL KATKI

**Güçlü Yön:** Kurum, kuruluş, özel sektör ile eğitim öğretim ve işbirliği protokolleri yapıyor olması.

**KANIT 1:** [Devam eden Protokoller](#)

**KANIT 2:** [Devam eden örnek protokol metni](#)

**Güçlü Yön:** Enstitümüze ait yılda 3 kez dijital olarak yayınlanan ve İndeks taramalarında yer alan dergimizin olması.

**KANIT 1:** [Dergipark sistemi üzerinden yayın faaliyetlerine devam eden dergimiz](#)

**Güçlü Yön:** Üniversitemizin öğrencilerimize mali destek faaliyetlerinin olması.

**KANIT 1:** [Kısmi zamanlı öğrenci yazısı](#)

**KANIT 2:** [Yemek Bursu yazısı](#)

**Güçlü Yön:** Üniversitemizin mezun takip sisteminin olması.

**KANIT 1:** [Mezun sistemi](#)

## **GELİŞMEYE AÇIK YÖNLER**

✓ Özel şartlı (özellikli) öğrencilerin fiziki ulaşılabilirliği ve bilim sınavında sesli görsel destek sağlanmakla birlikte öğrenci kabul kontenjanında özellikli öğrenciler lehine düzenleme yapılabilir.

✓ Sanayi de yer alan firmalara yönelik MBA(Master of Business Administration) eğitim programlarının verilmesine yönelik adımların atılması.

✓ Öğretim üyelerinin kurumumuzun toplumla bütünleşmesi için bilimsel ve sanatlar faaliyetlerde bulunması yönünde özendirilmesi.

✓ Uluslararası Üniversitelerle işbirliği ve protokollerin yeterince geliştirilmesi.

✓ Ülkemizdeki diğer üniversitelerin Sosyal Bilimler Enstitüleri ile işbirliği ve protokollerin daha da geliştirilmesi.